

Parcelles et bâtiments  
pour des éventuelles  
**constructions scolaires**

Commune de **Lucens**

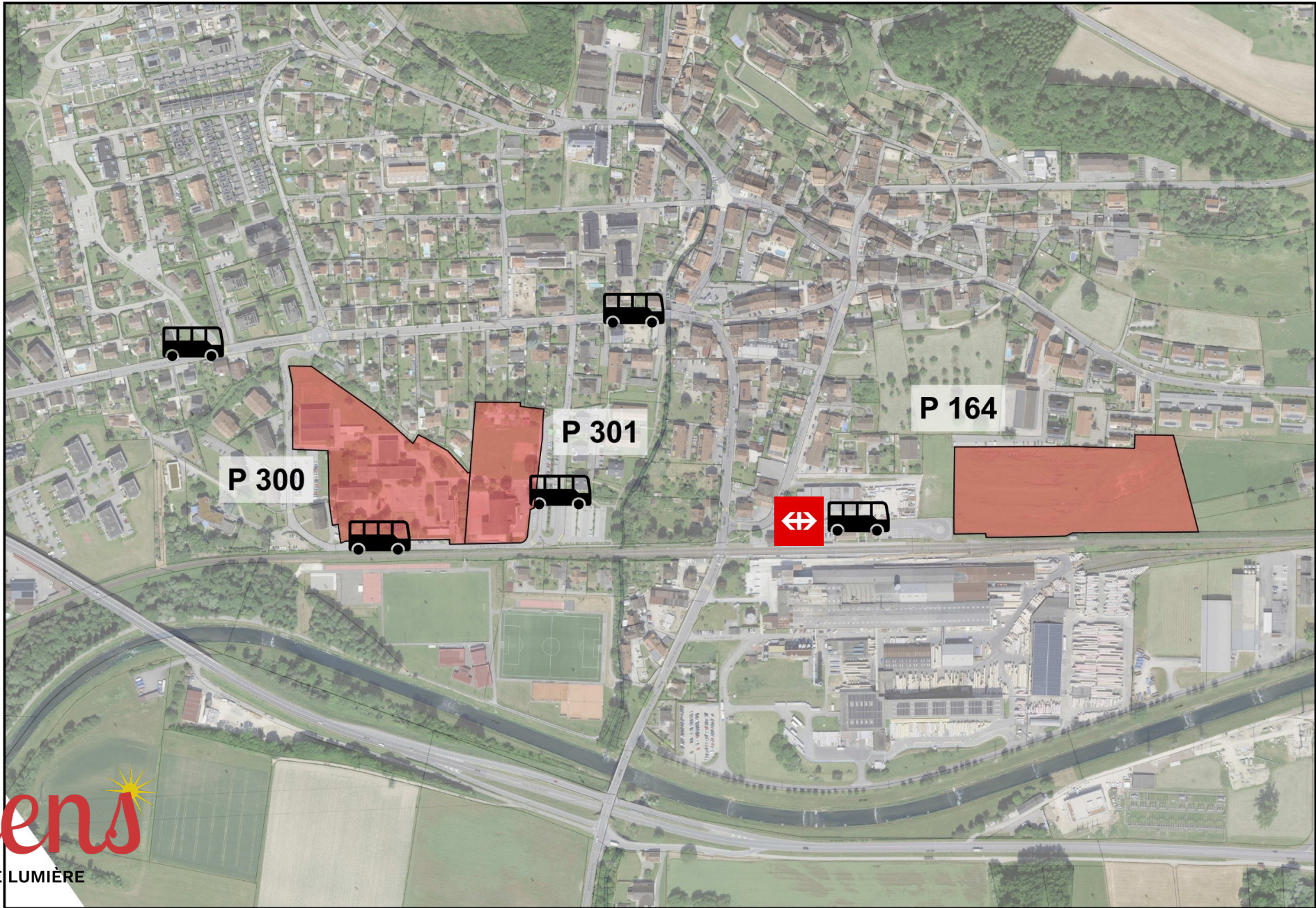

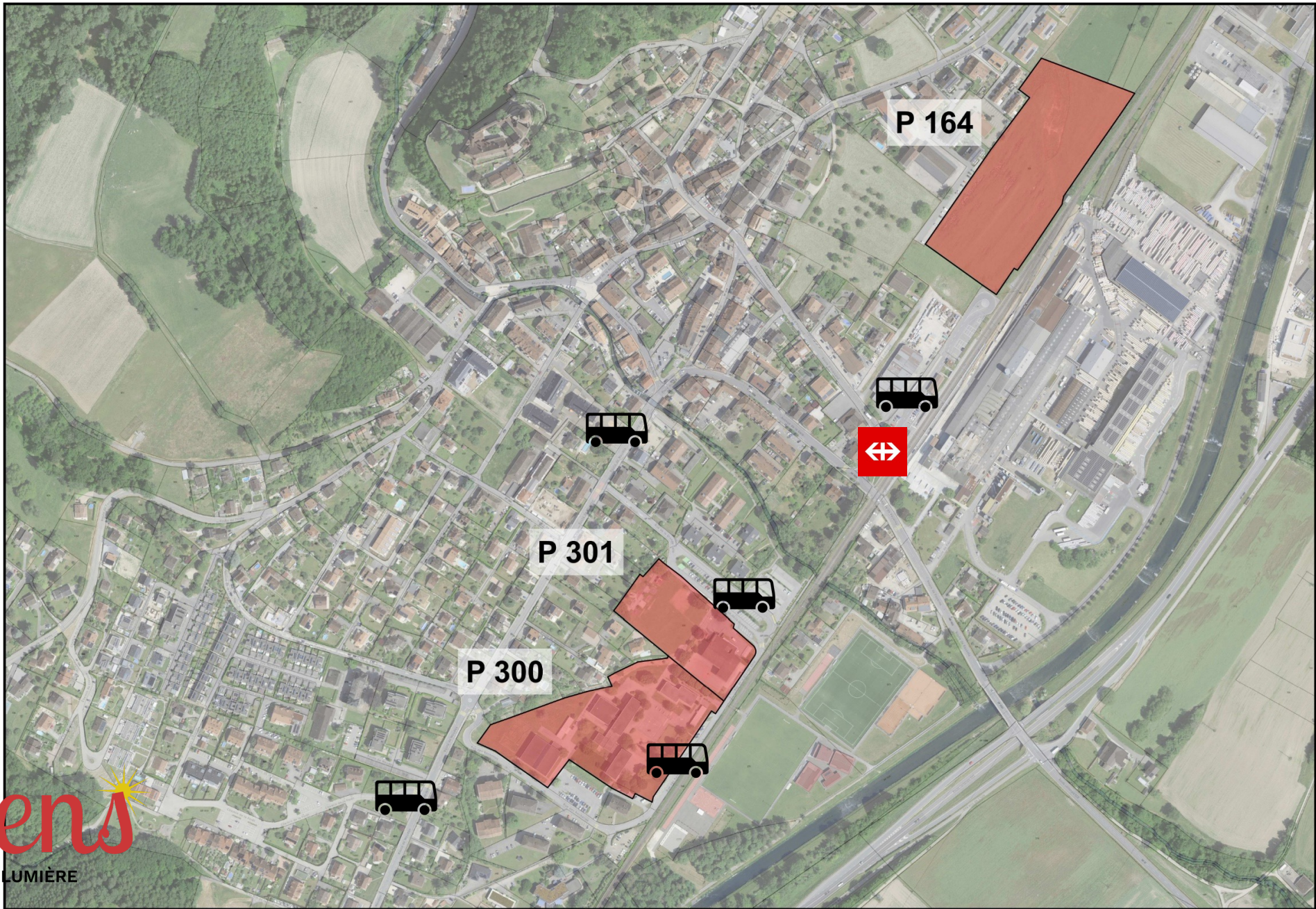

# Parcelles et bâtiments pour des éventuelles **constructions scolaires**

PARCELLE

**164**

BATIMENT (ECA)

**-/-**

SURFACE PARCELLE

**22'902 m2**

LOCALISATION

Route de Villeneuve

BATIMENT

Non

BUS / TRAIN

Oui

PROPRIETAIRE

Commune

ZONE D'AFFECTATION

Zone artisanale

REMARQUES

**Le temps est compté avant que  
d'autres projets ne soient réalisés sur  
cette parcelle.**

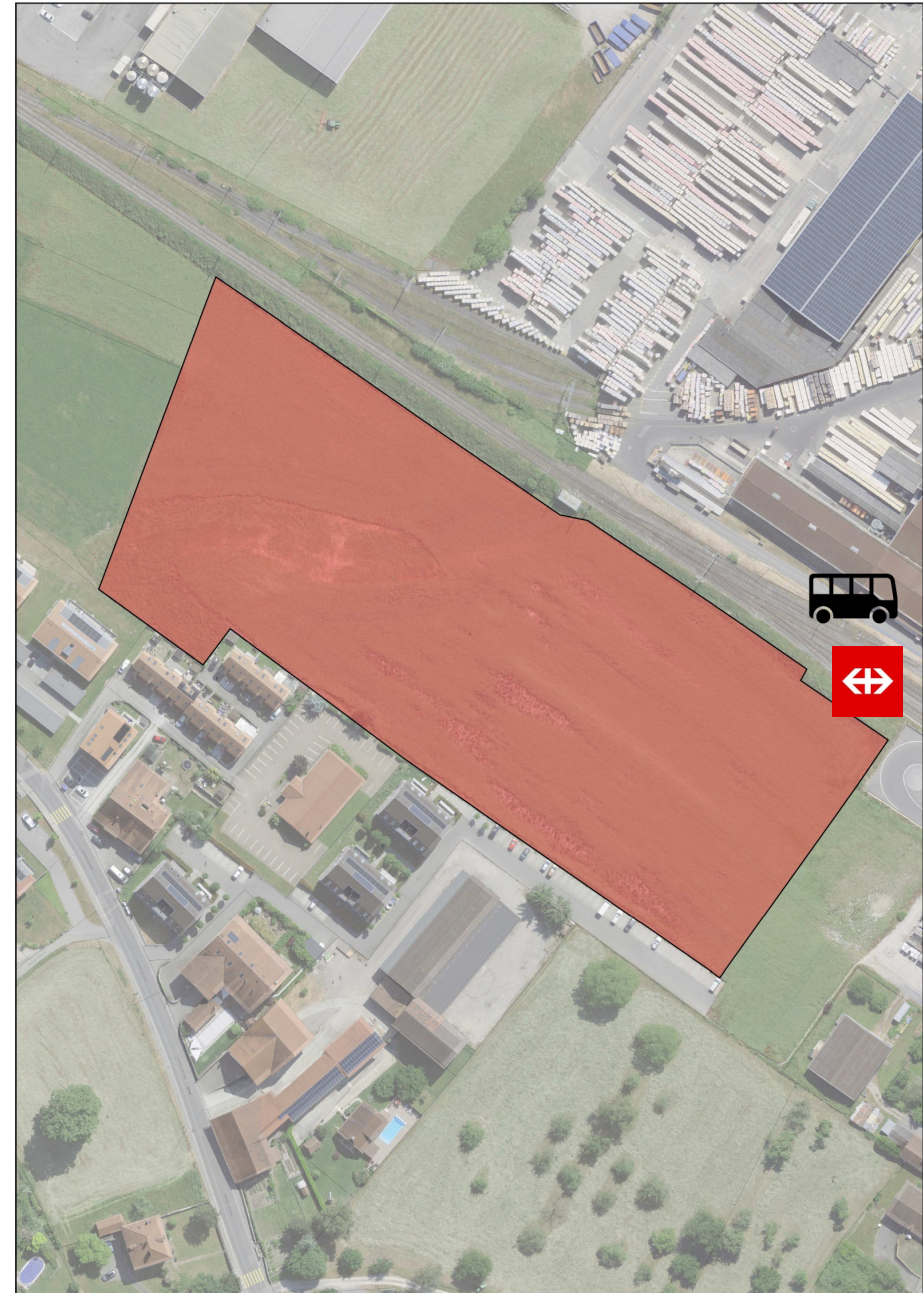

# Parcelles et bâtiments pour des éventuelles **constructions scolaires**

PARCELLE

**300**

BATIMENT (ECA)

**664**

SURFACE PARCELLE

**10'019 m<sup>2</sup>**

LOCALISATION

Rue de la Grande Salle

Chemin du Collège

BATIMENT

Oui

BUS / TRAIN

Oui

PROPRIETAIRE

Commune

ZONE D'AFFECTATION

Zone d'utilité publique

REMARQUES

Projet à l'étude d'une nouvelle salle  
de gym de type VD3 dans le cadre de  
la rénovation de la grande salle

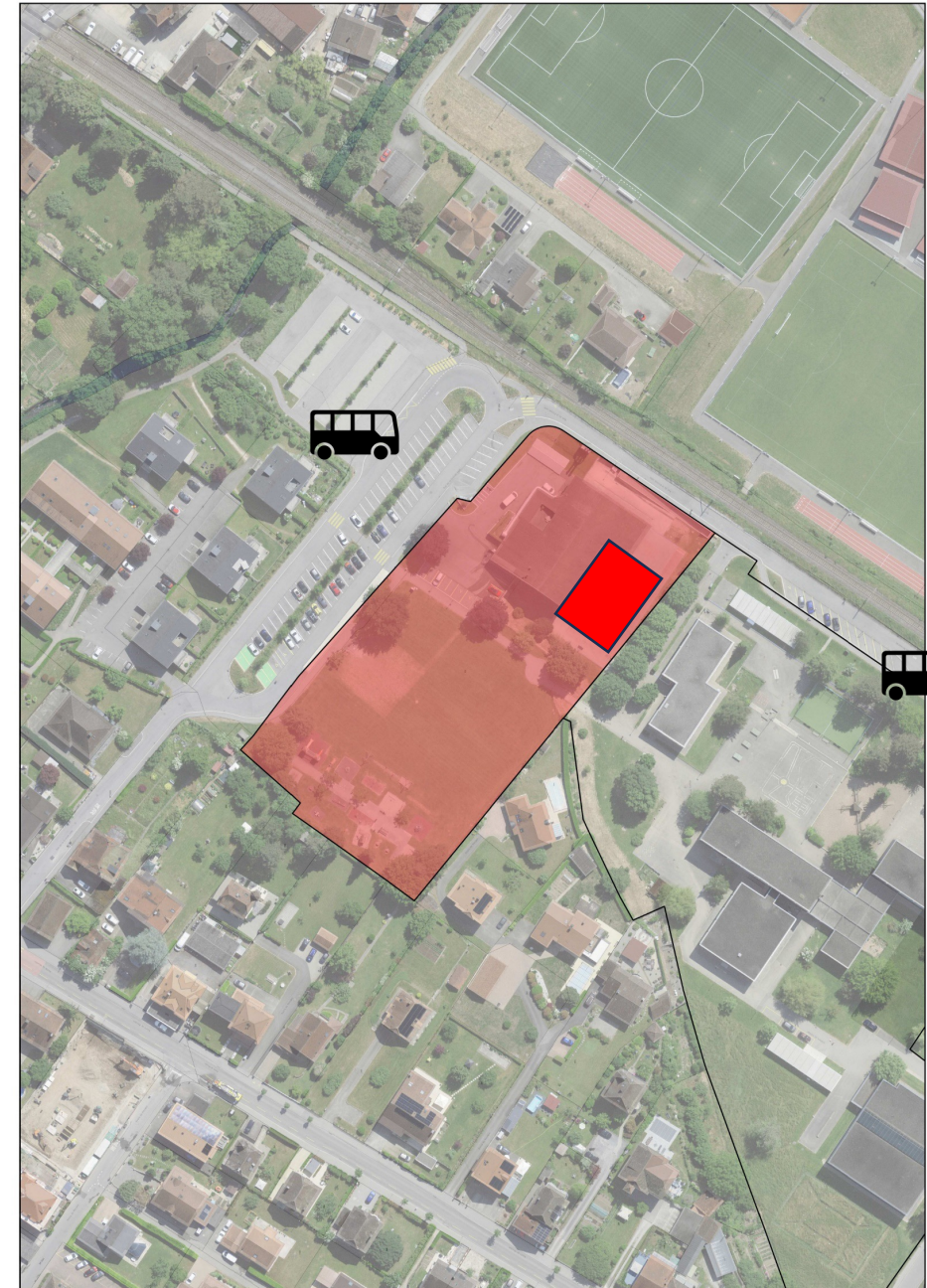

# Parcelles et bâtiments pour des éventuelles **constructions scolaires**

PARCELLE

**301**

BATIMENT (ECA)

**713a, 713b, 713c, 713e, 734, 816,  
1078, 9077, 7143**

SURFACE PARCELLE

**20'509 m2**

LOCALISATION

Rue des Rochettes

Chemin du Collège

BATIMENT

Oui

BUS / TRAIN

Oui

PROPRIETAIRE

Commune

ZONE D'AFFECTATION

Zone d'utilité publique

REMARQUES

**Nouveau bâtiment AISMLE déjà  
construit, potentiel d'ajouter un  
nouveau bâtiment d'au moins 8  
classes.**

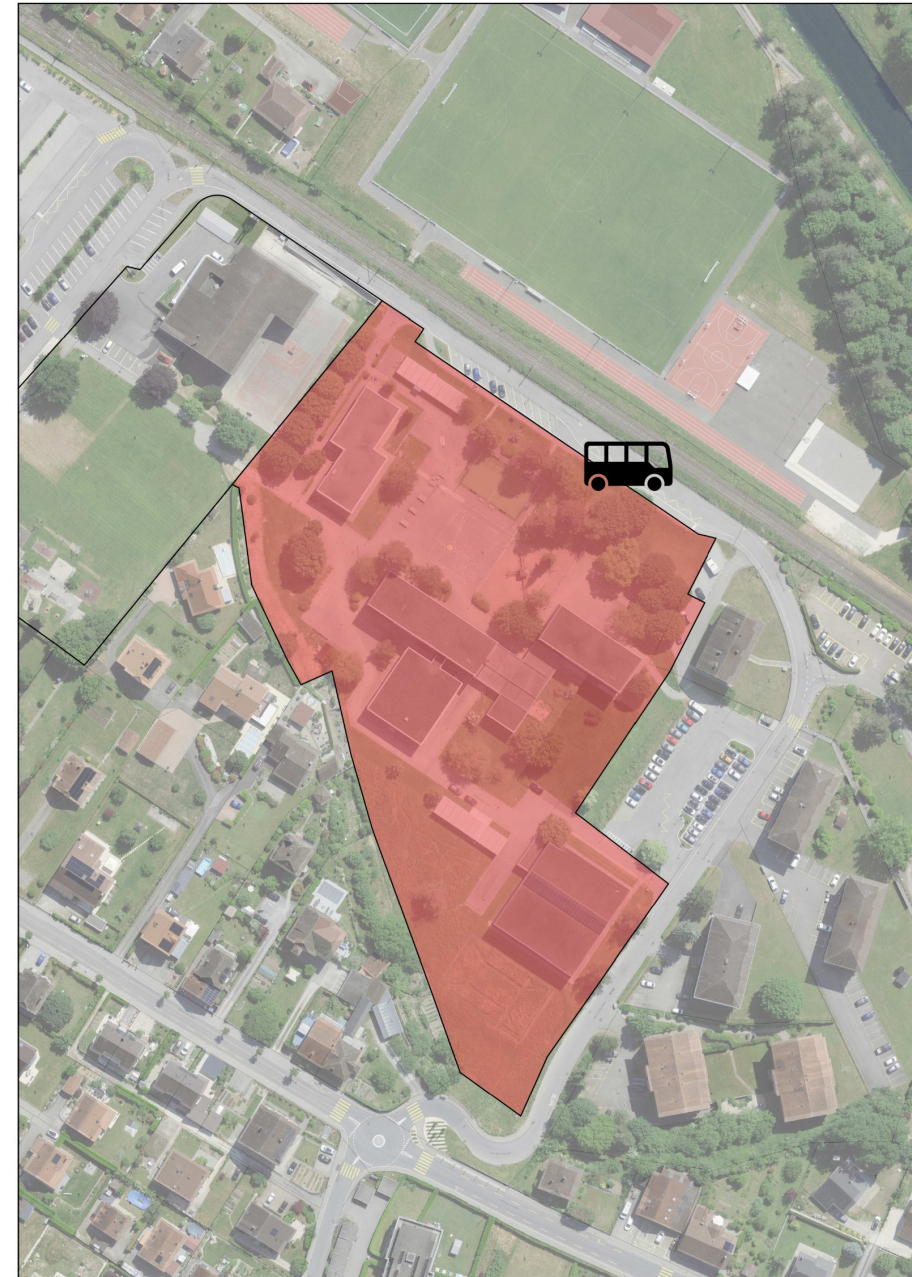

Parcelles et bâtiments  
pour des éventuelles  
**constructions scolaires**

Parcelle	Surface	Localisation	Bâtiments	Bus / Train	Propriétaire	Remarques
164	22'902 m2	Route de Villeneuve	Non	Oui	Commune	-/-
300	10'019 m2	Rue de la Grande Salle Chemin du Collège	Oui	Oui	Commune	-/-
301	20'509 m2	Rue des Rochettes Chemin du Collège	Oui	Oui	Commune	-/-